

3

MICROBASURALES ESPONTÁNEOS



Los microbasurales son puntos donde se acumula basura especialmente durante la noche. La basura se comienza a dejar reiteradamente en un punto espontáneamente, hasta que los vecinos/as lo denuncian, logrando que se retire la basura. Pero luego, sucede algo muy común, el microbasural se traslada de lugar, transformándose en un problema interminable.



"La municipalidad entregó basureros grandes, pero cuando estaban desocupados venían ladrones y se los llevaban"
Vecino 10.12.17 10:30hrs



"Hay un conflicto que yo he observado desde antes, hay descoordinación entre vecinos y las personas que están encargadas de sacar los residuos domiciliarios."
Vecino 24.10.17 17:30hrs



"Ha habido un montón de iniciativas municipales y privadas, para evitar los microbasurales, pero hay un problema de conducta, hay que educar a la gente"
Vecina 13.10.17 17:45hrs



"La comisión del medio ambiente se organizó y estamos trabajando hace dos años en un plan educativo, para indicar el horario en que pasa el camión de la basura, puntos de reciclaje y donde dejar los escombros y los cachureos"
Vecina 25.11.17 14:20hrs



"Los Micro basurales finalmente los produce la misma municipalidad, por el simple hecho de que se les ocurrió que había un día para botar la basura grande"
Vecina 11.10.17 18:10hrs

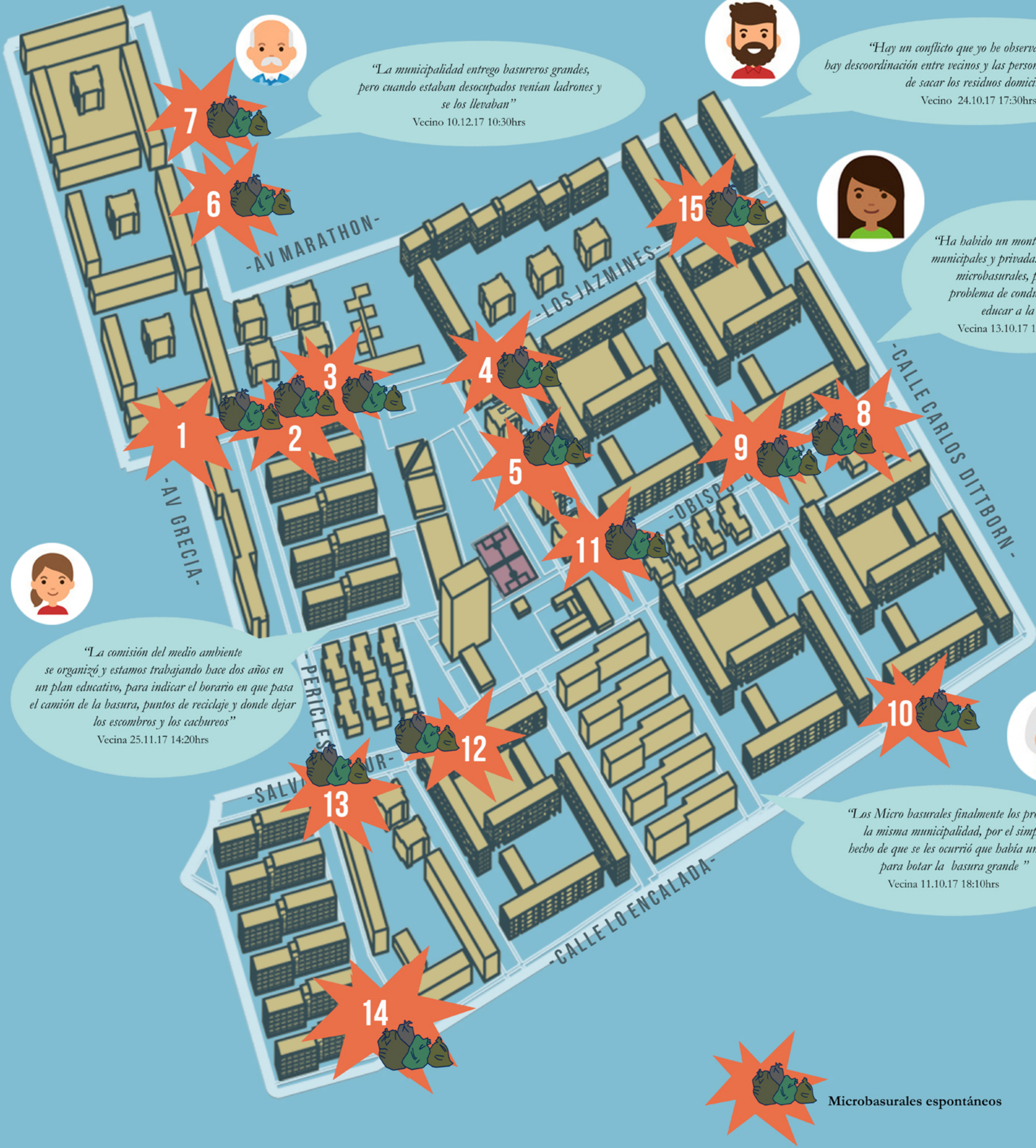

Microbasurales espontáneos



PARTICIPANTES Y COLABORADORES

VECINOS/AS: Yesenia Saavedra, Ema Fernández, Ximena Valencia, Gina Peña, Bernarda Hoenuman, Patricia Letelier, Oriana Soto, Patricia Cardemil, Belén Vivanco, Carolina Molina, Gabriel Rojas, Cindy Bruna, Elizabeth Ramírez, Carolina Orozco, Tusy Urta, José Becerra, Manuel Sotomayor, Ernesto Ruiz, Teresita, Macarena, Cecilia Anguita, Rodrigo Ugarte, Gabriela Silva, Daniel Opazo, Ana María, Marcia, Rosana Buccini, Paulina Buchman, Ester Bravo, Javier Escalona, Griceida, María Antonieta Zúñiga, María Inés, Francisco, Daniel Páez, Marcela Cabargas, Verónica Márquez, Víctor Álvarez, Manuel Zúñiga, Carlos Concha Mena, Ignacio Quintana, Olivia Ulloa, Mariely Díaz, Alejandra González, Beatriz Cifuentes, Gustavo Carrasco, Lucy Valdés, Milsa Arancibia.

ESTUDIANTES: María José Clavijo, Javiera Cornejo, Tania Gutiérrez, Matías González, Francisco Gallardo, Marx Hermosilla, Tamara Núñez, Gabriela Padilla, Fabiola Salazar, Vicente Schuchert, Matías Vargas, Leonardo Vargas, María Ignacia San Martín, Diego Lagos, Matías Díaz, Paula Titiro, Karla Pizarro, Fernanda Poblete, Francisca Muñoz.

CLÍNICA TERRITORIAL: Beatriz Navarrete, Víctor Seguel, Maritza Carrasco, Nahuel Quiroga, Verónica Francés.

Referencia metodológica: www.iconoclasistas.net
Referencia iconográfica: www.shutterstock.com, www.istockphoto.com, www.shutterstock.com

