

DEPORTIVO

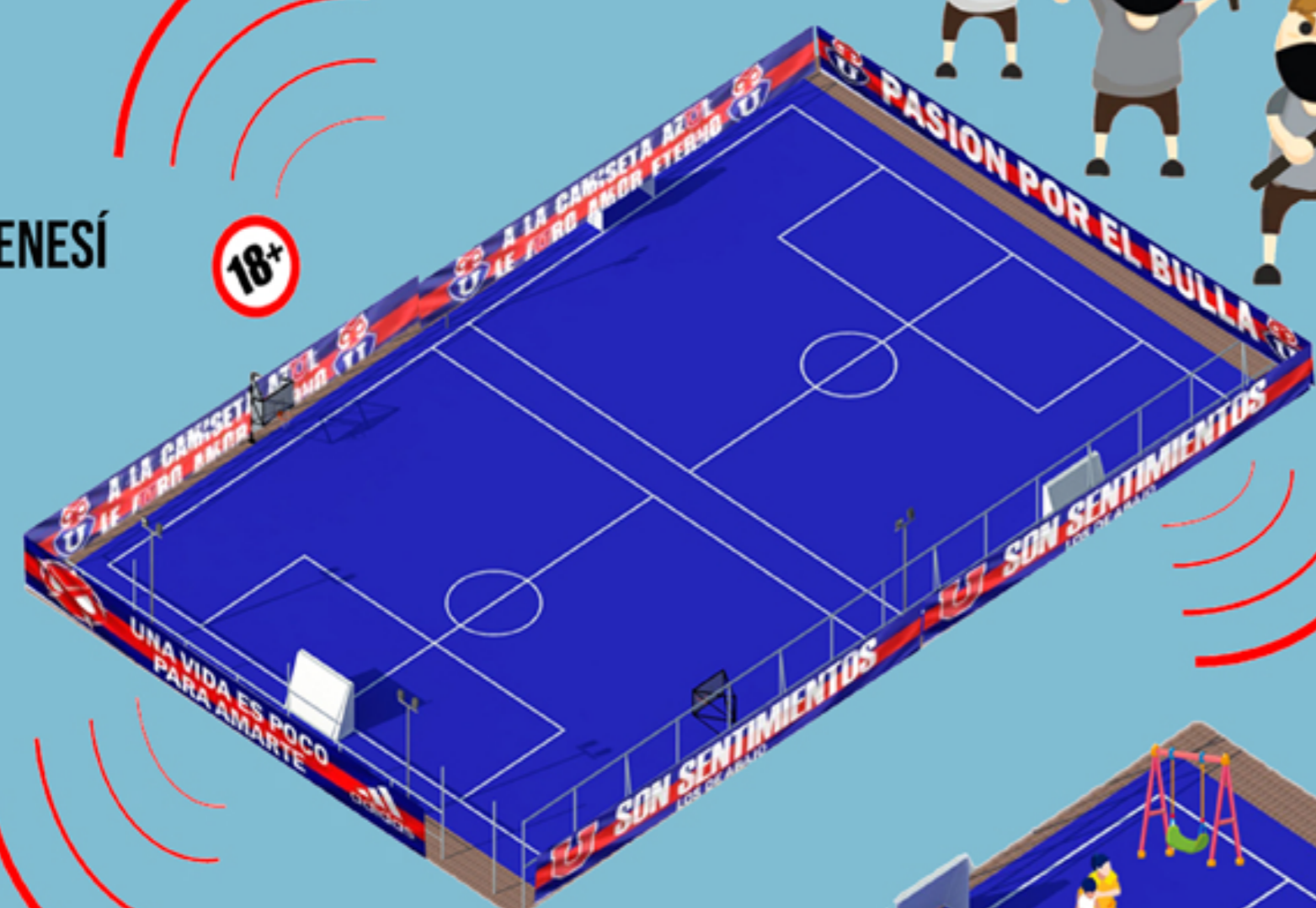

FRENESÍ



RECREACIONAL



La cancha es utilizada para varias actividades importantes y necesarias para la Villa, principalmente deportivas y recreacionales, como el fútbol, basketball, danza, zumba. También acoge eventos sociales y fiestas donde participan los vecinos/as de forma programada y acordada, como aniversarios, festivales, talleres y ferias navideñas, entre otras cosas. Al ser un lugar de carácter público y cercano al Estadio Nacional, la cancha es utilizada muchas veces para celebraciones deportivas externas a la Villa, donde acuden personas que no respetan las reglas mínimas de convivencia, es por esto que se producen problemas y reclamos de los vecino/as que se ven afectados por ruidos molestos que se vuelven incontrolables.



"Una vez cada cierto tiempo, que hacen un campeonato que, oye...se ve de todo, desde todo lo que puedas imaginar y da miedo porque tiran petardos, o sea la primera vez que yo estuve ahí...quería arrancarme".
Vecino 07.10.17 14:40hrs.



"A mi parecer, la cancha es un espacio público. En la Villa, los vecinos la utilizan para compartir, para juntarse, para conocerse, la cancha es un espacio que permite eso. También se realizan talleres de arte, de danza y se hace deporte".
Vecino 08.10.17 15:35hrs.



"Me encanta cuando bailamos, me gusta el baile y sobre todo cuando estoy con mis amigas"
Vecina 12.11.17 16:20hrs.



"Si bien la infraestructura de la Villa que se ha realizado los últimos años, todavía falta. Los vecinos/as trabajamos unidos a la junta de vecinos para que cada día sea mejor"
Vecina 12.11.17 16:20hrs.



"A mí me gusta jugar a la pelota con mis amigos, nos reimos mucho"
Vecino 07.10.17 14:40 hrs.

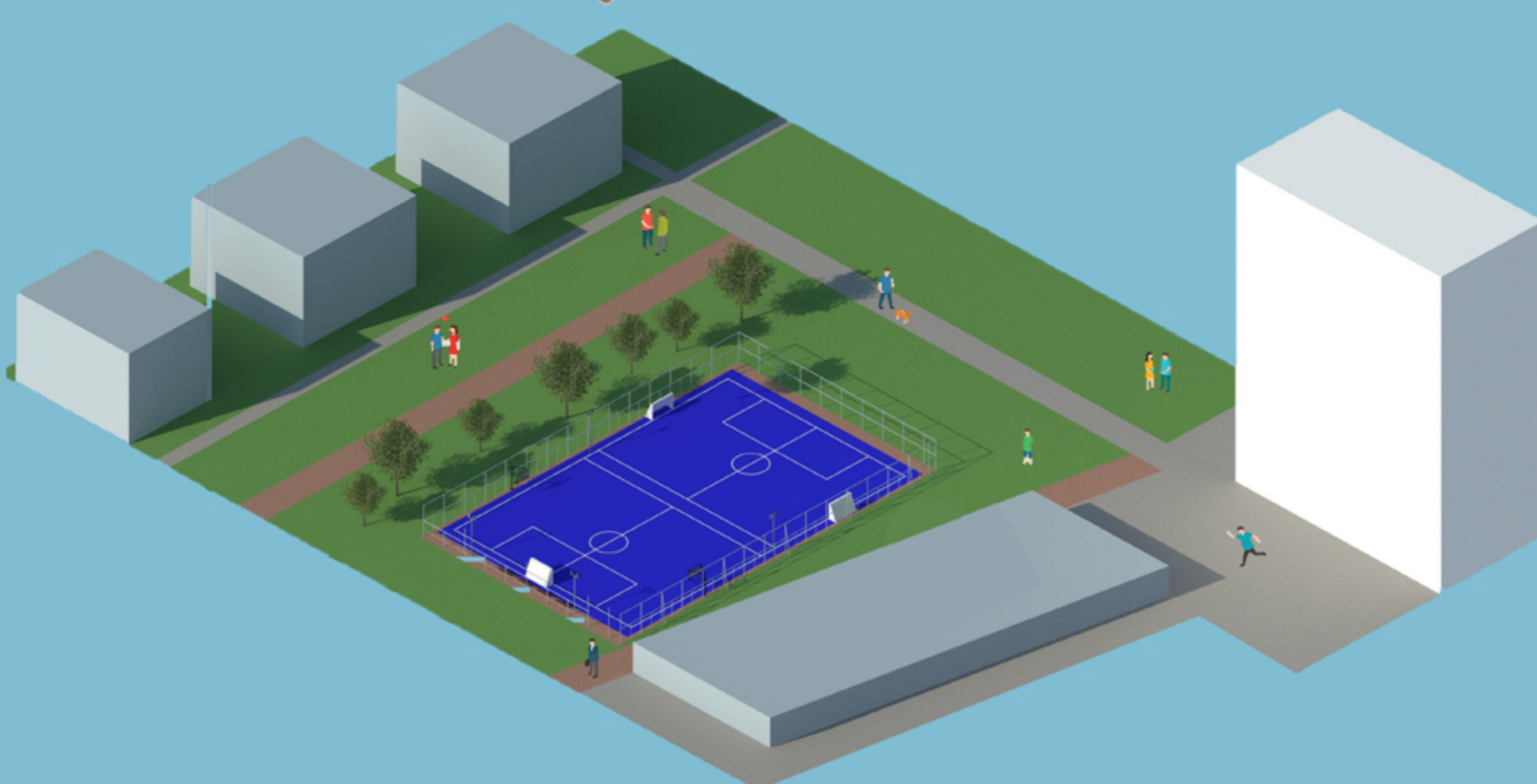

UBICACIÓN



PARTICIPANTES Y COLABORADORES

VECINOS/AS: Yesenia Saavedra, Ema Fernández, Ximena Valencia, Gina Peña, Bernarda Hoenuman, Patricia Letelier, Oriana Soto, Patricia Cardemil, Belén Vivanco, Carolina Molina, Gabriel Rojas, Cindy Bruna, Elizabeth Ramírez, Carolina Orozco, Tussy Urra, José Becerra, Manuel Sotomayor, Ernesto Ruiz, Teresita, Macarena, Cecilia Anguita, Rodrigo Ugarte, Gabriela Silva, Daniel Opazo, Ana María, Marcia, Rosana Buccini, Paulina Buchman, Ester Bravo, Javier Escalona, Gracelda, María Antonieta Zúñiga, María Inés, Francisco, Daniel Páez, Marcela Cabargas, Verónica Márquez, Víctor Álvarez, Manuel Zúñiga, Carlos Concha Mena, Ignacio Quintana, Olivia Ulloa, Mariely Díaz, Alejandra González, Beatriz Cifuentes, Gustavo Carrasco, Lucy Valdés, Milsa Arancibia.

ESTUDIANTES: María José Clavijo, Javiera Cornejo, Tania Gutiérrez, Matías González, Francisco Gallardo, Marx Hermosilla, Tamara Núñez, Gabriela Padilla, Fabiola Salazar, Vicente Schuchert, Matías Vargas, Leonardo Vargas, María Ignacia San Martín, Diego Lagos, Matías Díaz, Paula Titiro, Karla Pizarro, Fernanda Poblete, Francisca Muñoz.

CLÍNICA TERRITORIAL: Beatriz Navarrete, Víctor Seguel, Maritza Carrasco, Nahuel Quiroga, Verónica Francés.

Referencia metodológica: www.iconoclasistas.net
Referencia iconográfica: www.shutterstock.com, www.dreamstime.com, www.istockphoto.com

